

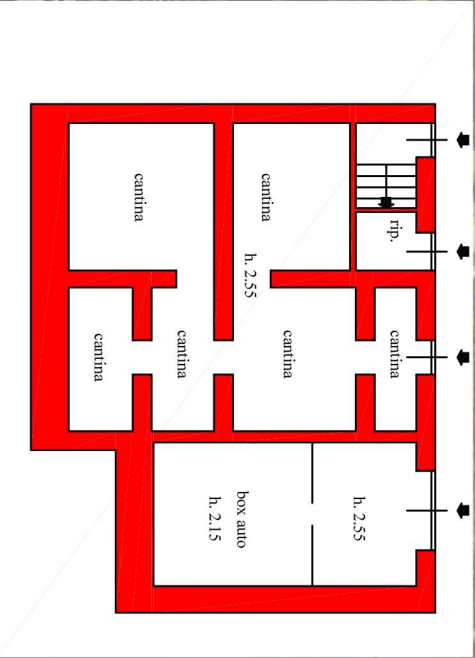

L'abitazione dislocata a Piano Terra consta di ingresso da loggia (lato strada), soggiorno, cucinino, n. 2 camere, bagno e veranda, oltre ad un box auto di pertinenza; dalla veranda (chiusa) si accede al cortile retrostante e ai locali del Piano Seminterrato

L'abitazione dislocata a Piano Primo, alla quale si accede tramite scala esterna in muratura, consta di vano ingresso, soggiorno, cucinino, disimpegno, n. 3 camere, bagno e n. 2 verande; al box auto di pertinenza si accede dal cortile comune sul retro

Il fabbricato rurale a 3 piani (2 fuori terra) è così articolato: il Piano Terra è adibito a locale ricovero attrezzi e forno, il Piano Primo a fienile, il Piano Seminterrato originariamente a ricovero animali (pollaio)



PIANO SEMINTERRATO

Superficie Lorda Totale: 134,25 mq

(di cui 26,40 mq di Sup. Netta relativa al Box Auto, di pertinenza dell'Unità Immobiliare del Piano Terra)

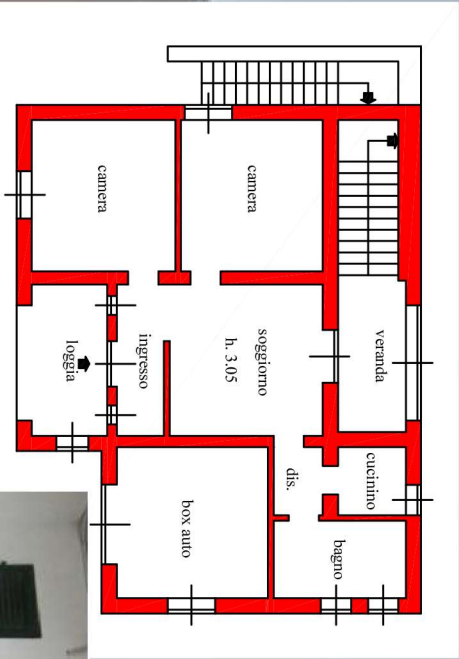

APPARTAMENTO PIANO TERRA

Superfici Lorde

Abitazione : 115 mq

Veranda (chiusa) : 19 mq

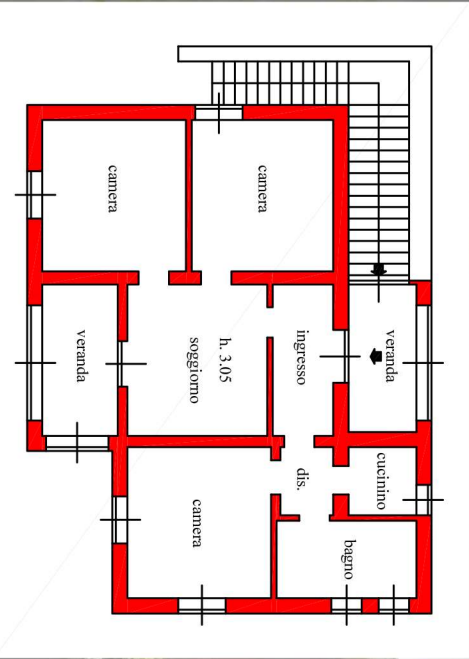

APPARTAMENTO PIANO PRIMO

Superfici Lorde

Abitazione : 124 mq

Scala esterna di ingresso : 19,50 mq

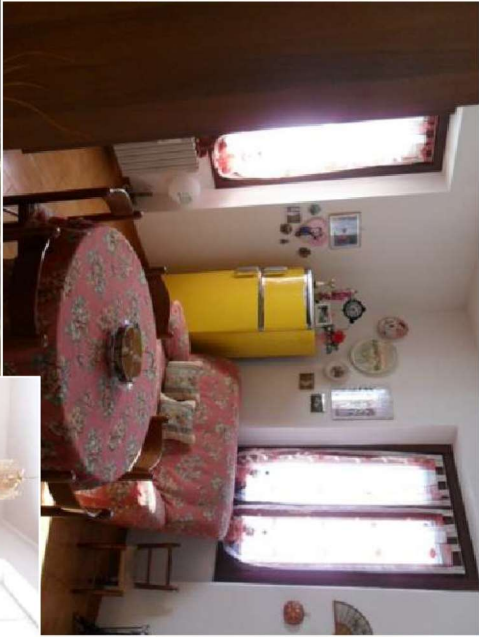
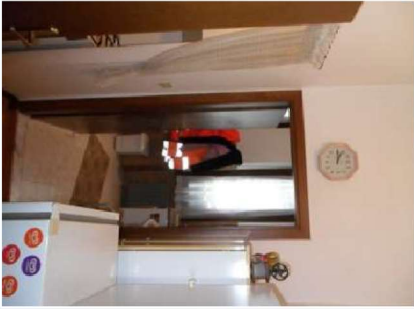

Valore a Base d'Asta: Euro 79.000,00